



ARPAL
Agenzia regionale per la protezione dell'ambiente ligure



**Programma di Sviluppo
Rurale
2014 – 2020**

«Fondo europeo agricolo per lo sviluppo rurale: l'Europa investe nelle zone rurali»
Sottomisura 7.1 «Piani di tutela e di gestione dei siti di Natura 2000»

**PIANO DI GESTIONE DELLA
ZONA SPECIALE DI
CONSERVAZIONE (ZSC):**

**Cod. IT 1321205
ROCCHETTA CAIRO**

**Ente di Gestione:
Provincia di Savona**

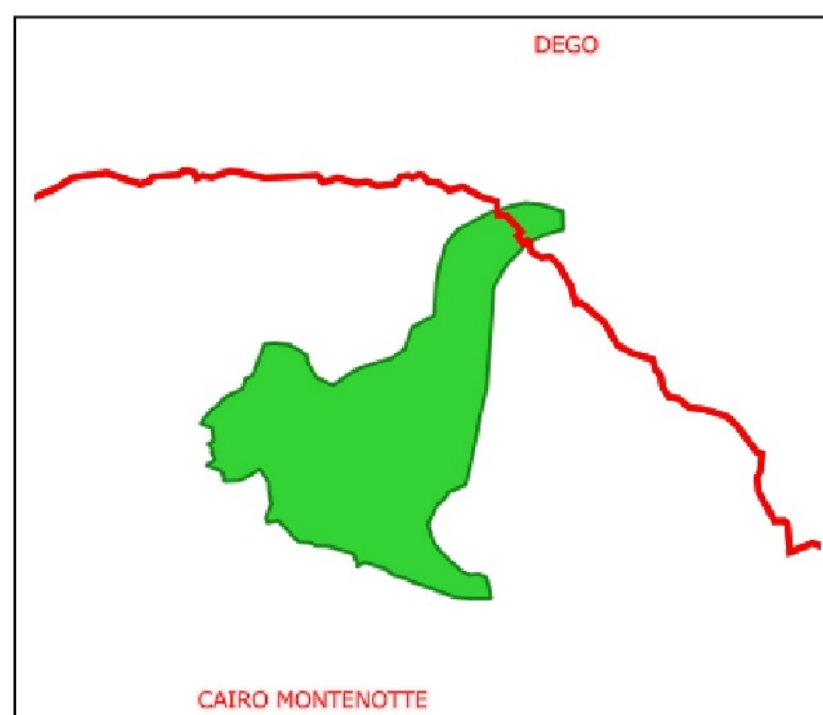

QUADRO CONOSCITIVO

QI

QO



**CARTA DEI RILEVAMENTI
FLORISTICI E FAUNISTICI**

TAV.

Scala 1:10.000

**Vice Direzione Generale
Agricoltura, Risorse Naturali,
Aree Protette e Marketing
Territoriale.
Settore Politiche della Natura e
delle Aree Interne, Protette e
Marine, Parchi e Biodiversità.**

Coordinamento:

- Xiloimprese srls (Dott. Botta Alberto
Emiliano - Dott. Moretto Enzo)

Gruppo di lavoro:

Aspetti naturalistici (flora)
- Dott. Magillo Francesca

Aspetti naturalistici (fauna):
- Dott. Bovero Stefano
- Dott. Bo Tiziano

- CESBIN srl (Dott. Sartirana Fabiano
Dott. Fabrizio Oneto – Dott. Daniele
Duradoni – Dott. Filippo Demicheli)

**Inquadramento sito ed aspetti
pianificatori:**

DISAFA (Dott. Berretti Roberta - Dott
Musio Luca)



Adottato con Deliberazione dell'Ente di Gestione n. del

Allegato n. alla DGR n. del

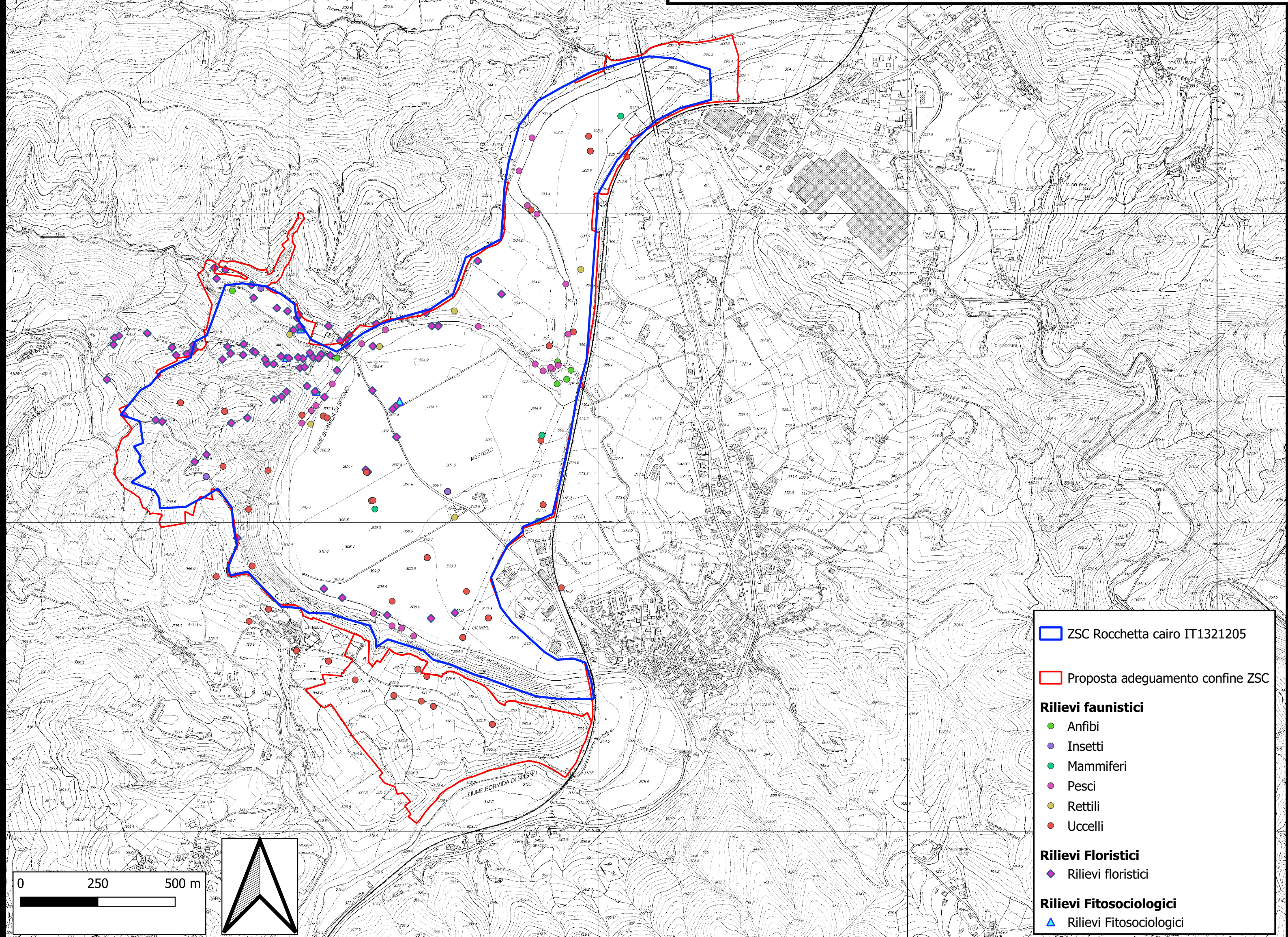
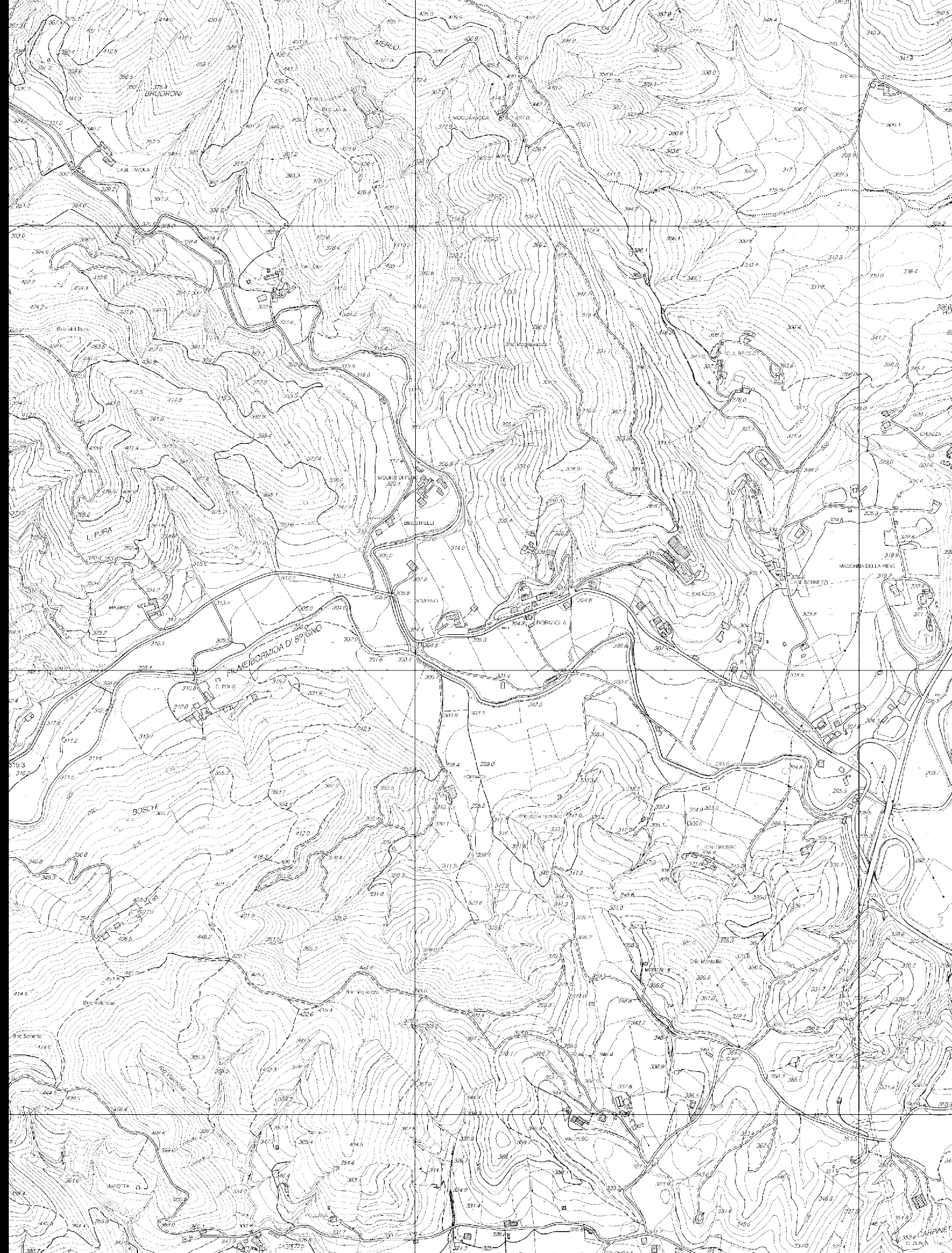

- ZSC Rocchetta cairo IT1321205
- Proposta adeguamento confine ZSC
- Rilievi faunistici**
- Anfibi
- Insetti
- Mammiferi
- Pesci
- Rettili
- Uccelli
- Rilievi Floristici**
- ◆ Rilievi floristici
- Rilievi Fitosociologici**
- ▲ Rilievi Fitosociologici

0 250 500 m

