



**ARPAL**  
 Agenzia regionale per la protezione dell'ambiente ligure



**Programma di Sviluppo Rurale 2014 – 2020**

«Fondo europeo agricolo per lo sviluppo rurale: l'Europa investe nelle zone rurali»  
 Sottomisura 7.1 «Piani di tutela e di gestione dei siti di Natura 2000»

**PIANO DI GESTIONE DELLA ZONA SPECIALE DI CONSERVAZIONE (ZSC):**

**Cod. IT 1321205  
 ROCCHETTA CAIRO**

**Ente di Gestione:  
 Provincia di Savona**

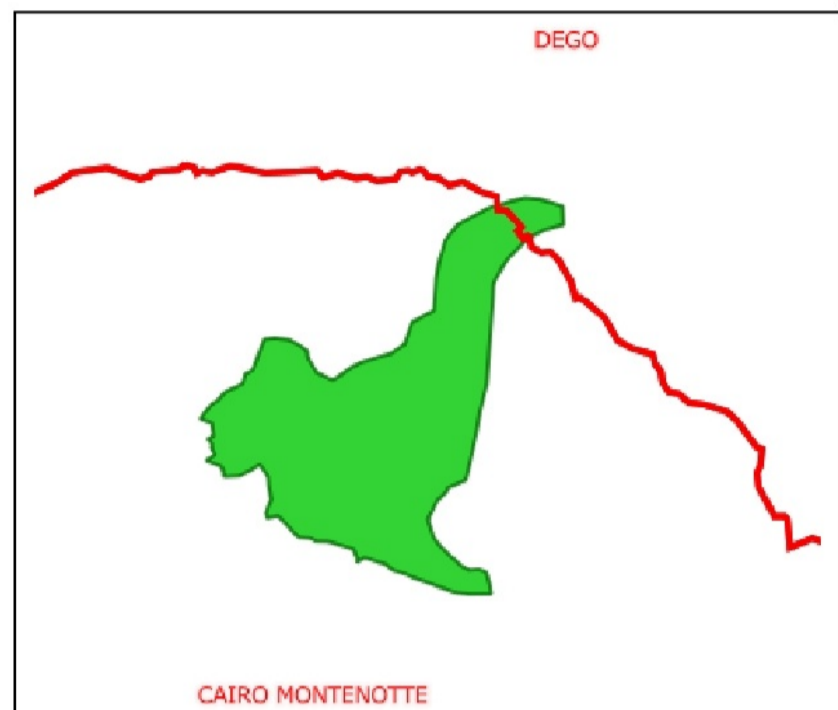

**QUADRO CONOSCITIVO** **QI** **QO**



**CARTA DELLA DISTRIBUZIONE DELLE SPECIE ANIMALI E VEGETALI (dati bibliografici)**

**QI**

**QO**

**TAV.**

**Scala 1:10.000**

**Vice Direzione Generale Agricoltura, Risorse Naturali, Aree Protette e Marketing Territoriale.**  
**Settore Politiche della Natura e delle Aree Interne, Protette e Marine, Parchi e Biodiversità.**

**Coordinamento:**  
 - Xiloimprese srls (Dott. Botta Alberto)  
 Emiliano - Dott. Moretto Enzo)

**Gruppo di lavoro:**  
**Aspetti naturalistici (flora)**  
 - Dott. Magillo Francesca  
**Aspetti naturalistici (fauna):**  
 - Dott. Bovero Stefano  
 - Dott. Bo Tiziano

- CESBIN srl (Dott. Sartirana Fabiano)  
 Dott. Fabrizio Oneto – Dott. Daniele Duradoni – Dott. Filippo Demicheli)

**Inquadramento sito ed aspetti pianificatori:**  
**DISAFA** (Dott. Berretti Roberta - Dott. Musio Luca)

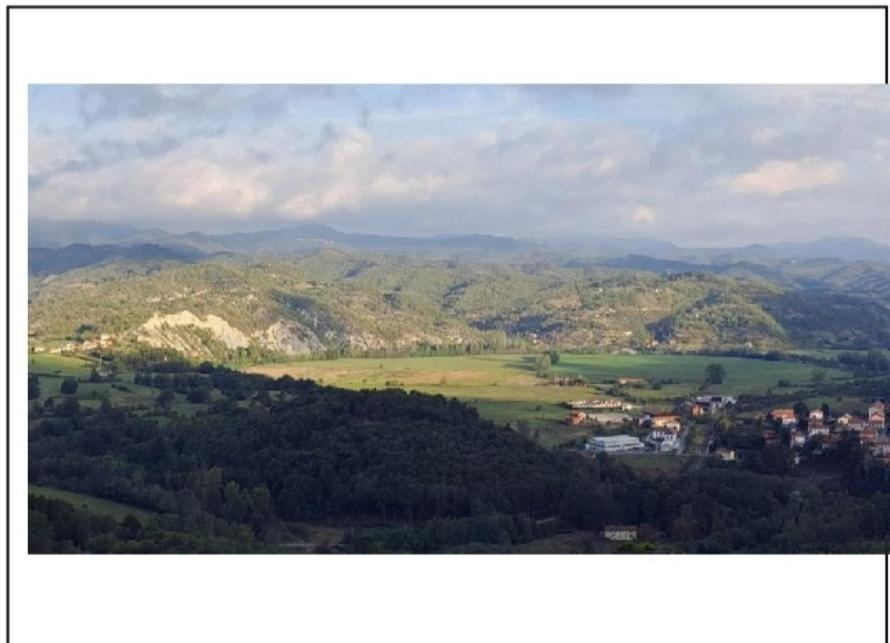

Adottato con Deliberazione dell'Ente di Gestione n. del  
 Allegato n. alla DGR n. del

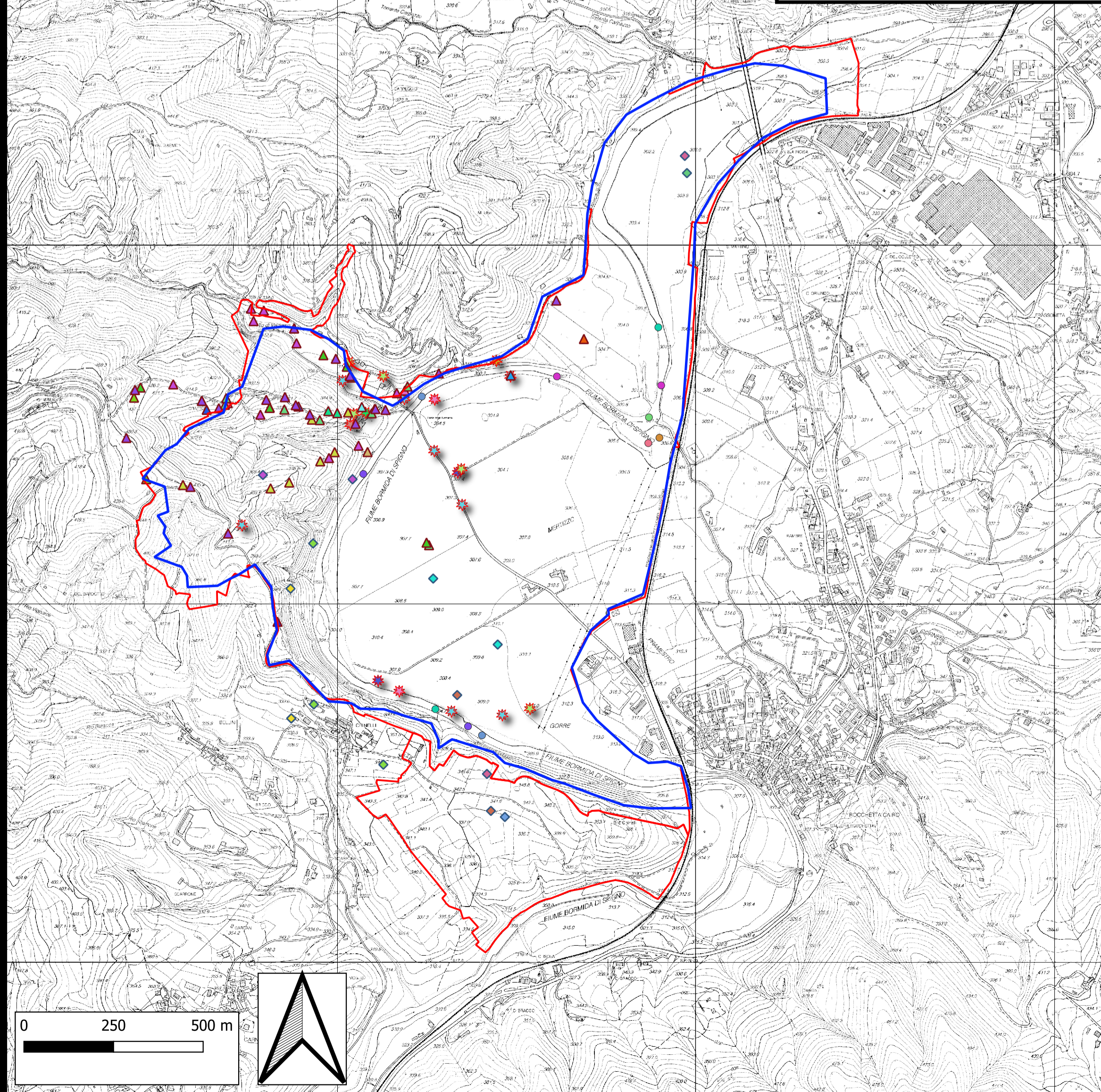

- ZSC Rocchetta cairo IT1321205
- Proposta adeguamento confine ZSC
- Specie animali direttiva 2009/147/CEE**
  - ◆ Alcedo atthis
  - ◆ Ardea alba
  - ◆ Caprimulgus europaeus
  - ◆ Dryocopus martius
  - ◆ Egretta garzetta
  - ◆ Lanius collurio
  - ◆ Lullula arborea
  - ◆ Milvus migrans
- Specie Animali direttiva 92/43/CEE**
  - Barbus plebejus
  - Bufo bufo
  - Cobitis bilineata
  - Pelodytes punctatus
  - Protochondrostoma genei
  - Rana temporaria
  - Telestes muticellus
- Specie vegetali LR 28/2009**
  - ▲ Anacamptis morio
  - ▲ Anacamptis morio
  - ▲ Barlia robertiana
  - ▲ Crocus ligusticus
  - ▲ Daphne laureola
  - ▲ Hyacinthoides italica
  - ▲ Juniperus communis
  - ▲ Neotinea tridentata
  - ▲ Onosma tricosperma
  - ▲ Ophrys fuciflora
  - ▲ Ophrys sphegodes
  - ▲ Orchis antropophora
  - ▲ Orchis purpurea
  - ▲ Rhaponticum coniferum
  - ▲ Ruscus aculeatus
- Specie vegetali Alloctone**
  - ✱ Ambrosia psilostachya
  - ✱ Arundo donax
  - ✱ Erigeron canadensis
  - ✱ Helianthus tuberosus
  - ✱ Robinia pseudoacacia
  - ✱ Syringa vulgaris
  - ✱ Yucca gloriosa

0 250 500 m

