

ARPAL
 Agenzia regionale per la protezione dell'ambiente ligure



Programma di Sviluppo Rurale 2014 – 2020

«Fondo europeo agricolo per lo sviluppo rurale: l'Europa investe nelle zone rurali»
 Sottomisura 7.1 «Piani di tutela e di gestione dei siti di Natura 2000»

PIANO DI GESTIONE DELLA ZONA SPECIALE DI CONSERVAZIONE (ZSC):

Cod. IT 1321205
 ROCCHETTA CAIRO

Ente di Gestione:
 Provincia di Savona

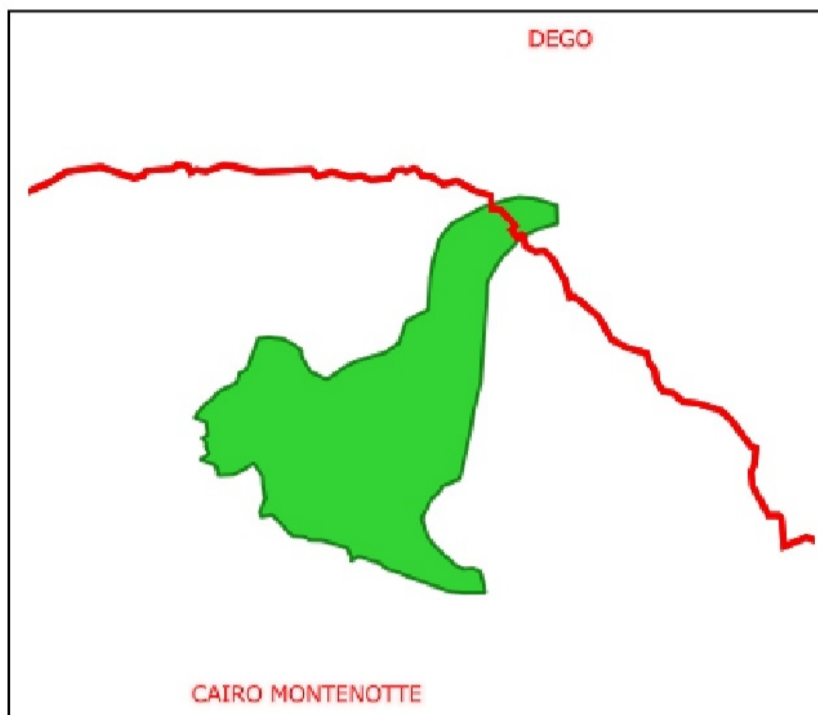

QUADRO CONOSCITIVO

QI

QO



CARTA DELLE PROPRIETA' CATASTALI

TAV.

Scala 1:10.000

Vice Direzione Generale
 Agricoltura, Risorse Naturali,
 Aree Protette e Marketing
 Territoriale.
 Settore Politiche della Natura e
 delle Aree Interne, Protette e
 Marine, Parchi e Biodiversità.

Coordinamento:

- Xiloiempre srls (Dott. Botta Alberto
 Emiliano - Dott. Moretto Enzo)

Gruppo di lavoro:

Aspetti naturalistici (flora)
 - Dott. Magillo Francesca
Aspetti naturalistici (fauna):
 - Dott. Bovero Stefano
 - Dott. Bo Tiziano
 - CESBIN srl (Dott. Sartirana Fabiano
 Dott. Fabrizio Oneto – Dott. Daniele
 Duradoni – Dott. Filippo Demicheli)

Inquadramento sito ed aspetti pianificatori:
 DISAFA (Dott. Berretti Roberta - Dott.
 Musio Luca)

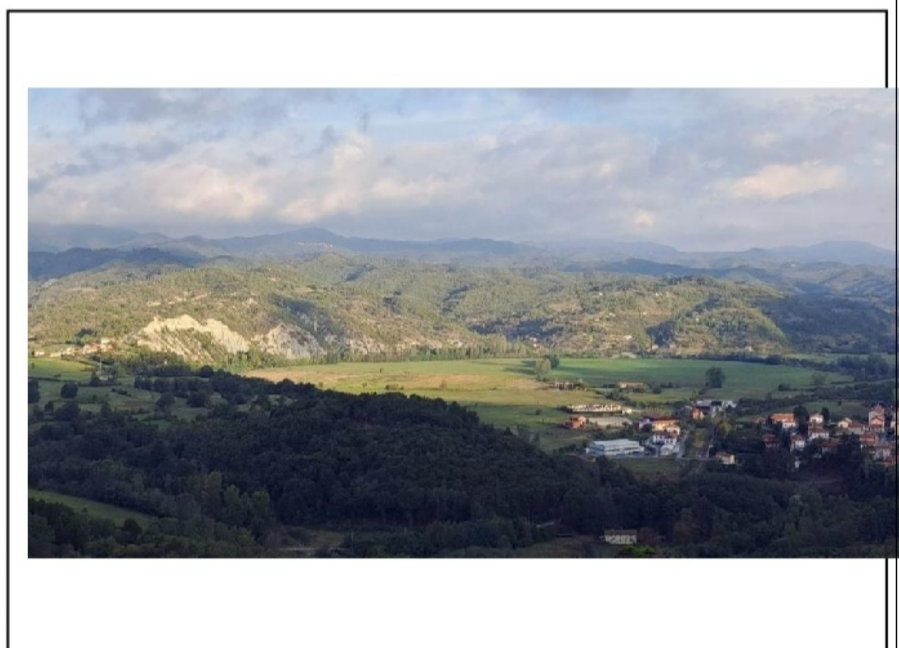

Adottato con Deliberazione dell'Ente di Gestione n. del
 Allegato n. alla DGR n. del

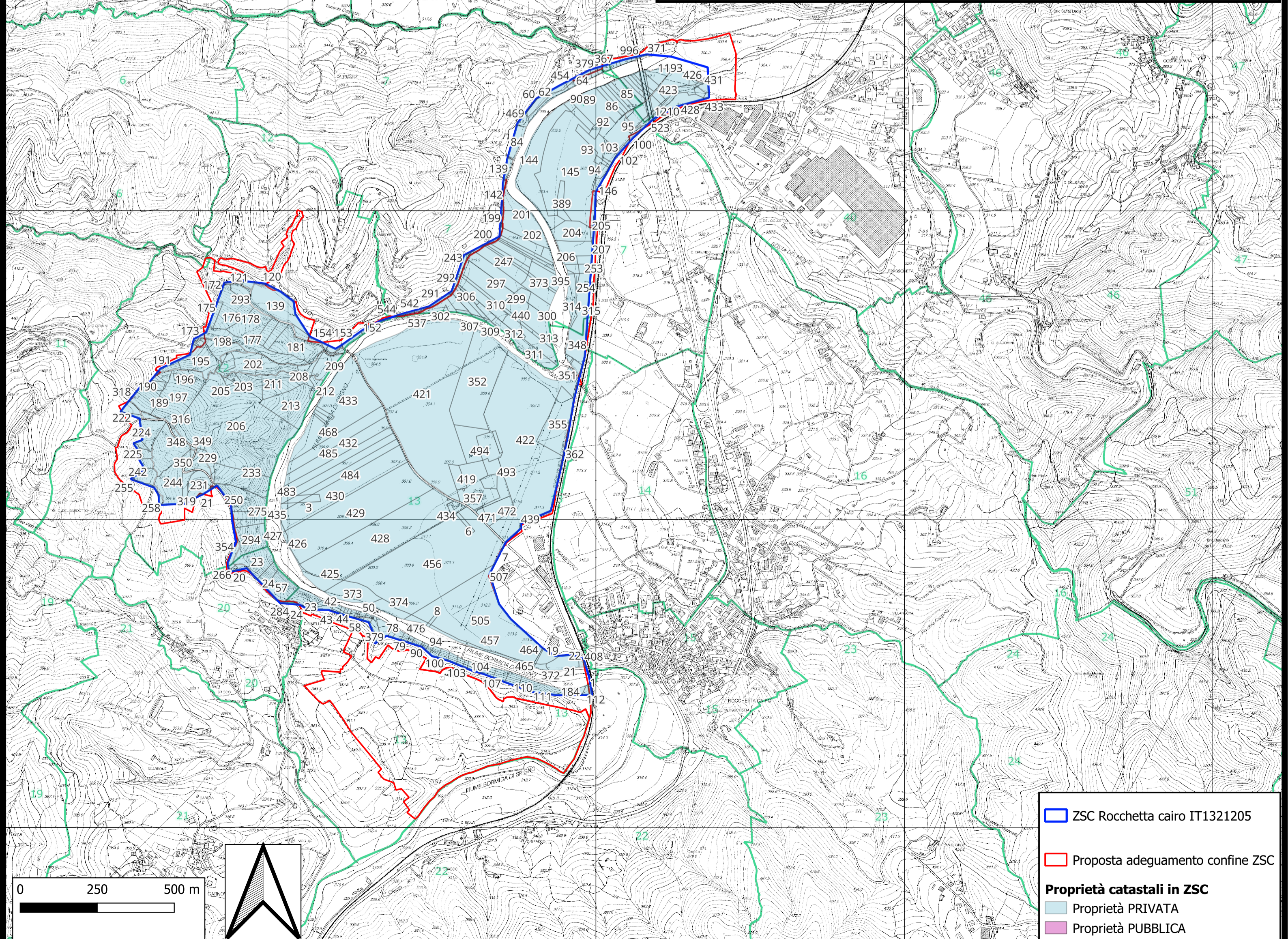

ZSC Rocchetta cairo IT1321205

Proposta adeguamento confine ZSC

Proprietà catastali in ZSC

Proprietà PRIVATA

Proprietà PUBBLICA

0 250 500 m

